

Le  **chèque VÉLO**

DOSSIER DE DEMANDE
D'AIDE À L'ACHAT D'UN VÉLO
À ASSISTANCE ÉLECTRIQUE

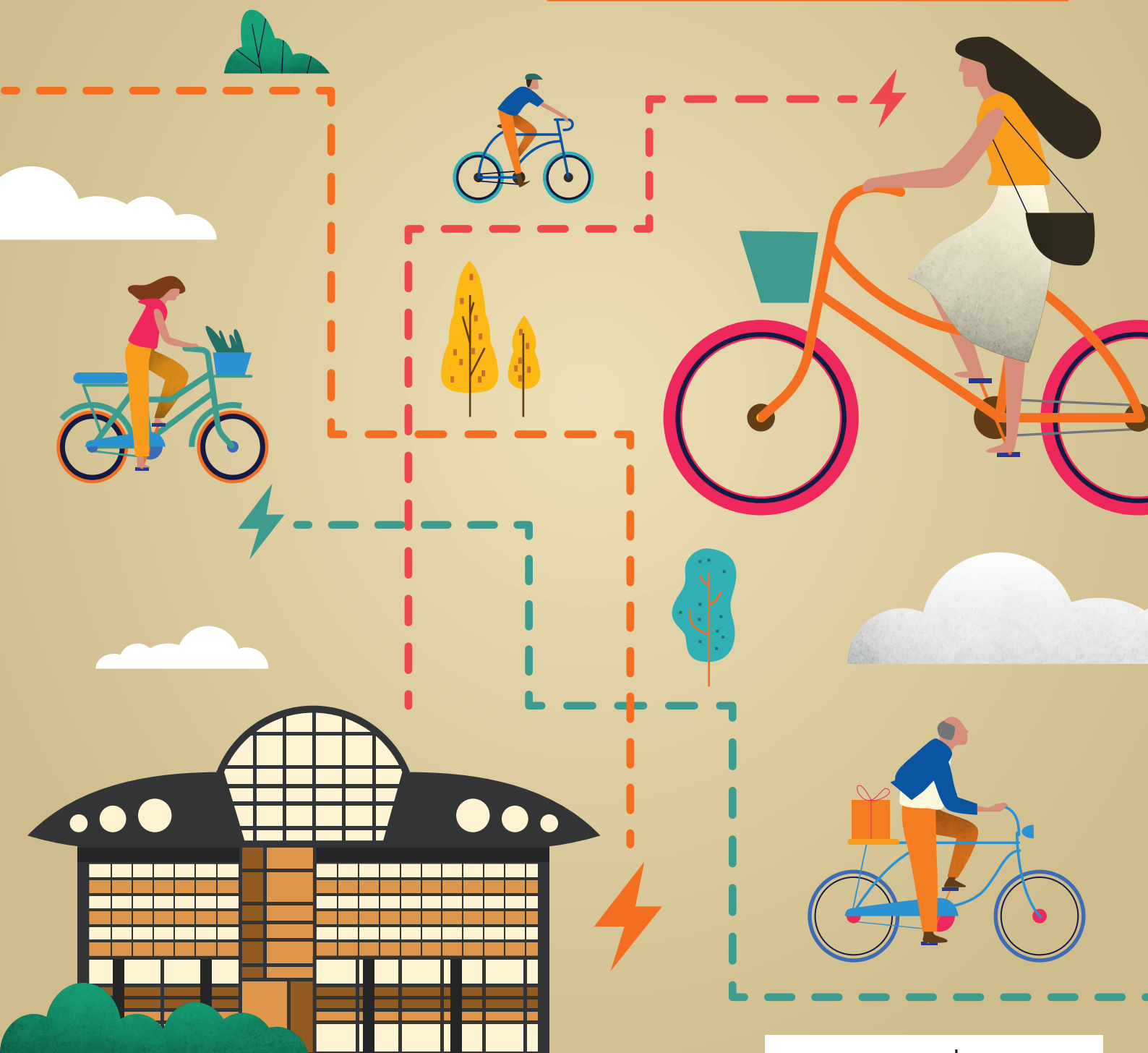

SUIVEZ-NOUS
agglomontbeliard.fr

VOTRE PROJET
Achat de vélo
électrique



DOSSIER
Information et retrait
du dossier



AIDE
Information d'octroi
d'aide (soumis à des
critères d'éligibilité)



VERSEMENT
de l'aide



À REMPLIR ET À RETOURNER
(Uniquement si pas d'accès à internet)

FORMULAIRE DE DEMANDE
D'AIDE À L'ACHAT D'UN VÉLO
À ASSISTANCE ÉLECTRIQUE

INFORMATIONS

Nom :

Prénom :

Adresse :

CP : Ville :

Téléphone :

Mail :

Date et signature du demandeur

Précédé de la mention
« Lu et approuvé » :

CADRE RÉSERVÉ À L'ADMINISTRATION

Numéro du dossier :

Date de réception :

Dossier accepté

Dossier retourné incomplet budget épuisé

Dossier refusé :

PRÉAMBULE

Pays de Montbéliard Agglomération souhaite œuvrer concrètement pour la protection de l'environnement et le développement durable de son territoire avec la mise en place d'un dispositif d'aide à l'achat d'un vélo à assistance électrique, le « Chèque Vélo ».

MONTANT DE L'AIDE

L'aide de Pays de Montbéliard Agglomération pour l'achat d'un vélo à assistance électrique est de 100€.

Possibilité de bénéficier du « Bonus écologique » de l'État si éligible.

Se renseigner sur : www.economie.gouv.fr/particuliers/prime-velo-electrique

DOSSIER DE DEMANDE À RENSEIGNER EN LIGNE

Sur notre site prioritairement ou en version papier, si pas d'accès à internet (cf formulaire de demande ci-contre).



SUR NOTRE SITE : aidevelo.agglo-montbeliard.fr

PLUS D'INFORMATIONS



PAR COURRIER : Pays de Montbéliard Agglomération
Direction Mobilité Infrastructures et Voirie
8 avenue des Alliés
25200 MONTBÉLIARD



PAR TÉLÉPHONE : 03 81 31 88 56



PAR MAIL : AideVelo@agglo-montbeliard.fr

PIÈCES À FOURNIR AVEC LE DOSSIER DE DEMANDE

- Le formulaire de demande dûment complété et signé
- Un justificatif de domicile (quittance de loyer, facture d'électricité, de gaz, d'eau ou de téléphone de moins de 3 mois)
- Le règlement dûment daté et signé
- La copie de la facture d'achat du vélo au nom propre du demandeur de l'aide. La facture doit comporter la date de l'achat ainsi que l'adresse et le tampon du fournisseur
- Une copie de la carte d'identité ou du passeport du demandeur
- Un relevé d'identité bancaire (RIB) ou postal (RIP) au nom du demandeur
- Le questionnaire de mobilité



RÈGLEMENT D'ATTRIBUTION D'UNE AIDE FINANCIÈRE DE PMA POUR L'ACHAT D'UN VÉLO À ASSISTANCE ÉLECTRIQUE (VAE) « CHÈQUE VÉLO »

ARTICLE 1 : OBJET DU RÈGLEMENT

Le présent règlement a pour objet de définir les règles, les conditions et les modalités d'attribution du dispositif d'aide à l'achat d'un vélo à assistance électrique appelé « Chèque Vélo ». Tout demandeur du Chèque Vélo est réputé accepter ces règles.

ARTICLE 2 : BÉNÉFICIAIRES DU DISPOSITIF

Pourront bénéficier de cette aide, les personnes physiques justifiant de leur résidence principale sur le territoire de Pays de Montbéliard Agglomération. Une subvention sera attribuée à un seul membre d'une même famille rattaché au foyer fiscal âgé de plus de 18 ans.

ARTICLE 3 : OBLIGATIONS DU BÉNÉFICIAIRE

Le bénéficiaire s'engage à :

- Ne pas revendre le vélo pendant les 3 années suivant l'achat à compter de l'octroi de la subvention. Pays de Montbéliard Agglomération peut exiger le reversement de la subvention allouée en cas de non-respect de cette obligation.
- Répondre à la demande de contrôle annuel pour vérifier si le vélo est toujours en possession du demandeur.
- Envoyer l'attestation de marquage Bycicode et le n° du vélo dans un délai de 1 mois suivant la date d'achat du vélo à PMA, sous peine de reversement de la subvention.

Le bénéficiaire respecte le Code de la Route et notamment les usagers les plus vulnérables.

ARTICLE 4 : CONTRÔLE

Le bénéficiaire doit accepter le contrôle portant sur les obligations résultant de l'octroi de la subvention, contrôle qui pourra être exercé jusqu'à l'extinction des obligations du bénéficiaire.

ARTICLE 5 : ÉQUIPEMENT ÉLIGIBLE

L'aide de Pays de Montbéliard Agglomération s'applique aux vélos à assistance électrique homologués et définis à l'article R311-1 du Code de la Route, comme suit :

Cycle à pédalage assisté : cycle équipé d'un moteur auxiliaire électrique d'une puissance nominale continue maximale de 0,25 kilowatt, dont l'alimentation est réduite progressivement et finalement interrompue lorsque le véhicule atteint une vitesse de 25 km/h, ou plus tôt si le cycliste arrête de pédaler.

Les vélos à assistance électrique peuvent être neufs ou d'occasion, exclusivement achetés chez un professionnel agréé et dont le lieu d'activité se situe sur le territoire de PMA.

ARTICLE 6 : MODALITÉ D'ATTRIBUTION

Le demandeur doit constituer un dossier de demande qui comprendra les éléments suivants :

- Le formulaire dûment complété et accompagné des pièces justificatives suivantes :
 - Un justificatif de domicile (quittance de loyer, facture d'électricité, de gaz ou d'eau, de téléphone de moins de 3 mois) aux mêmes nom et adresse que ceux figurant sur la facture du vélo ;

- La copie de la facture d'achat du vélo de moins de 3 mois au nom propre du titulaire de l'aide. La facture doit comporter la date de l'achat ainsi que l'adresse et le tampon du fournisseur ;

- Une copie de la carte d'identité ou du passeport du demandeur ;
- Un relevé d'identité bancaire (RIB) ou postal (RIP) au nom du demandeur ;

- Le présent Règlement dûment signé, que le demandeur s'engage à accepter et à respecter,
- Le questionnaire de mobilité ci-joint dûment rempli.

Toute demande d'aide à l'achat doit être déposée, accompagnée du dossier complet, sur le site internet aidevelo.agglo-montbeliard.fr ou envoyée en dossier papier à solliciter préalablement auprès du service Mobilité de PMA.

Dès réception, Pays de Montbéliard Agglomération instruit le dossier :

- Si le dossier est complet, un accusé de réception est envoyé par mail au demandeur
- Si le dossier est incomplet, le demandeur est invité à transmettre à Pays de Montbéliard Agglomération les pièces justificatives complémentaires. A réception des pièces manquantes, le dossier est jugé complet et un accusé de réception est envoyé par mail au demandeur.
- Tout dossier réceptionné complet est inscrit sur une liste chronologique des demandes d'aide.
- En cas d'irrecevabilité du dossier, Pays de Montbéliard Agglomération informe de manière motivée le demandeur.

ARTICLE 7 : MONTANT DE L'AIDE DE PMA

Le montant de l'aide attribuée par Pays de Montbéliard Agglomération est de 100 €.

ARTICLE 8 : MODALITÉ D'ATTRIBUTION ET DE VERSEMENT DE L'AIDE FINANCIÈRE

L'aide à l'achat d'un vélo à assistance électrique sera attribuée par ordre chronologique de réception des dossiers complets **dans la limite des crédits inscrits au budget de l'année en cours.**

Une seule aide par personne majeure et par foyer fiscal sera attribuée.

Le versement de l'aide est effectué par virement sur le compte bancaire ou postal du bénéficiaire dans un délai maximum de 2 mois.

ARTICLE 9 : MODALITÉ DE REVERSEMENT

En cas de non respect des obligations auxquelles est tenu le bénéficiaire, Pays de Montbéliard Agglomération exigera le reversement de l'aide allouée.

Le reversement sera demandé par simple émission d'un titre de recettes.

Préalablement à l'émission du titre, Pays de Montbéliard Agglomération notifie par lettre recommandée avec accusé de réception, les conclusions du contrôle sur le respect des obligations du bénéficiaire avec mention des considérations de fait et de droit qui justifient l'ordre de reversement.

Cette lettre de notification indique le délai dont dispose le bénéficiaire pour présenter des observations écrites. Ce délai ne peut être inférieur à 15 jours à compter de la date de notification.

La décision de reversement est prise par le Président de Pays de Montbéliard Agglomération si aucun document n'est présenté par le bénéficiaire à l'expiration du délai précisé dans la lettre de notification, ou si les documents transmis dans le délai imparti ne sont pas de nature à permettre le maintien du financement alloué au bénéficiaire.

ARTICLE 10 : SANCTION EN CAS DE DÉTOURNEMENT DE L'AIDE FINANCIÈRE OU DE FAUSSE DÉCLARATION

Le détournement de l'aide à l'achat, notamment en cas d'achat pour revente, est qualifié d'abus de confiance et rend son auteur passible de sanctions prévues par l'article 314-1 du Code Pénal. Toute déclaration frauduleuse ou mensongère est sanctionnée par les articles 313-1 et 441-6 du Code Pénal.

ARTICLE 11 : GESTION DES DONNÉES À CARACTÈRE PERSONNEL

Le bénéficiaire a pris connaissance des informations relatives au traitement des données personnelles pour l'aide financière à l'achat d'un vélo à assistance électrique dans le cadre du règlement général de protection des données (RGPD).

Fait à

le

Signature précédée de la mention

« Lu et approuvé » écrite en toutes lettres.

NB : L'État apporte, sous conditions de ressources, une prime à l'achat de vélos à assistance électrique dite « Bonus vélo ».

Plus de renseignements sur :

www.economie.gouv.fr/particuliers/prime-velo-electrique

QUESTIONNAIRE MOBILITÉ

TOUT QUESTIONNAIRE NON REMPLI SERA UN MOTIF D'INCOMPLÉTUDE DU DOSSIER

Nous vous invitons à répondre au questionnement suivant afin de mieux comprendre les comportements et usages liés à la mobilité dans l'agglomération et de mesurer les effets de cette action.

Vous êtes :

- une femme un homme

Votre âge :

- de 25 ans
 26 - 35 ans
 36 - 45 ans
 46 - 54 ans
 + de 55 ans

Votre situation professionnelle :

- actif
 inactif
 retraité
 demandeur d'emploi
 étudiant (post-bac)
 autre :

Vos modes de déplacement :

- voiture
 2 roues motorisés
 vélo personnel
 transport en commun

Votre fréquence d'utilisation du vélo :

- tous les jours
 4 - 5 fois / semaine
 2 - 3 fois / semaine
 1 - 2 fois / semaine
 - de 1 fois / semaine
 jamais

Vous envisagez votre futur vélo pour :

- trajet domicile / travail
 loisirs
 achats / démarches

Pensez-vous utiliser plus souvent le vélo comme moyen de locomotion ?

- oui non

Le vélo va-t-il remplacer un véhicule ?

- oui, lequel
- non

Comment entreposez-vous votre vélo à votre domicile ?

- dans un garage personnel fermé
 à l'intérieur de votre domicile
 dans un local collectif sécurisé
 dans un parking de résidence sécurisé
 dans la rue

Auriez-vous acheté un vélo même sans l'aide à l'achat ?

- oui non

